

持證人查詢2.0

FPAT官網申請 教學篇

<https://www.fpat.org.tw>

社團法人臺灣理財顧問認證協會

持證人查詢2.0 背景介紹

「個人品牌宣傳」

「深入了解」

「防詐騙: 照片!」

2020.10
金融詐騙氾濫
持證人身份遭冒用

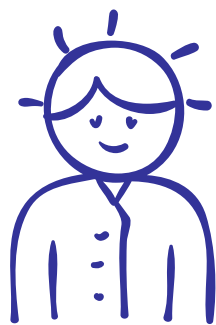

2022.04
協會應對:
前往警局報案

2021.8
持證人查詢 1.0
「防詐騙」

2022.11
系統升級
持證人查詢 2.0

持證人查詢2.0 教學

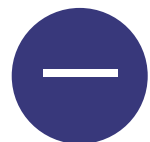

基本版: 服務區域、服務範圍、服務門檻

持證人查詢2.0 教學

1

首先，請至 FPAT 官網，點選右上角的登入

- 認證申請期間：111 年 11 月 11 日至 11 月 30 日
- 認證審查結果通知：111 年 12 月 13 日

The banner also features a blue arrow graphic pointing right and a small illustration of a person reading a book. At the bottom left of the banner, the URL 'https://www.fpat.org.tw/Login' is visible.

持證人查詢2.0 教學

2

註冊過的可以採由左側【登入】；初次來官網者，請先【註冊】

The main content area is divided into two sections:

- 使用者登入 (User Login):** This section includes four input fields: '身分證字號' (ID Number), '行動電話' (Mobile Phone Number) with the prompt '請輸入09開頭支手機號碼' (Please enter mobile number starting with 09), '密碼' (Password), and '驗證碼' (Captcha) with the code '0488'. A green '登入' (Login) button is positioned below the fields, with a '忘記密碼' (Forgot Password) link underneath.
- 使用者註冊 (User Registration):** This section includes five input fields: '身分證字號' (ID Number), '行動電話' (Mobile Phone Number) with the prompt '請輸入09開頭支手機號碼' (Please enter mobile number starting with 09) and a note '如為外籍人士請先點選居留證後輸入證號' (If you are a foreigner, please select the residence permit first and then enter the ID number), '密碼' (Password) with the prompt '請輸入8-20位英/數字混合密碼' (Please enter 8-20 alphanumeric characters), '確認密碼' (Confirm Password) with the prompt '請再次確認登入密碼' (Please re-enter the login password), and 'Email' with the prompt '請輸入有效電子郵件' (Please enter a valid email address). A '驗證碼' (Captcha) field with the code '1613' is located at the bottom.

持證人查詢2.0 教學

3

登入後請拉至底部並點選【持證人介紹資訊登錄】

社團法人臺灣理財顧問認證協會

關於FPAT

最新消息

活動訊息

AFP/CFP®

理財知識專區

EN

M4 投資規劃

已抵免

M5 租稅與財產移轉規劃

已抵免

M6 全方位理財規劃

已結業

請於下方申請項目提出申請

CPD持續進修時數登錄申請

跨境認證推薦函申請(審核通過：下載推薦函)

協會-預備會員申請(審核中)

持證人介紹資訊登錄

社團法人臺灣理財顧問認證協會

持證人查詢2.0 教學

4

申請步驟01: 請先詳閱申請須知暨使用條款

持證人登錄申請

申請步驟

STEP01 申請須知

STEP02 填寫資料

- 基本資料
- 規劃服務
- 進階(付費)服務

STEP03 繳款

STEP04 審核提交

申請須知暨使用條款

- 個人資訊請詳實填寫，如有異動應隨時進行資料更新，若發現有不實，本會得不經通知隨時暫停或終止您的使用權限，並視情節移送紀律道德委員會評議懲處，情節嚴重者最高撤銷持證資格，若有違反中華民國相關法律，亦將依法追究。如為付費使用之功能，繳交費用不退費。
- 本系統功能限有效持證人使用，證書逾期未續證、證書已失效者等，本會將限制您的使用權限，無法進行個人資料編輯之申請，且網站同時關閉您的個人介紹網頁。
- 本系統功能分「基本版(免費使用)」及「收費版」兩個區塊，「收費版」收費方式以次計算，使用者個人資料編輯之申請，每次新台幣200元。
- 使用者個人資料編輯之申請，本會將進行審核及保留最終核准或婉拒之權利，審核過程如有需要，得與使用者徵提相關文件或資料，將另行以電子郵件或電話等方式通知；如為付費使用之功能，婉拒繳交費用不退費。
- 使用者個人資料編輯之申請，本會核准後將公開揭露於本會官網或其他文宣，提出申請視同同意公開個人資訊。
- 如有違反本系統功能使用條款、本會各項準則規定、涉及訴訟、正受調查或案件已判決，本會得不經通知隨時暫停或終止您的使用權限。
- 使用者應妥善保管密碼，不可將密碼洩露或提供給他人知道或使用，如果發現或懷疑有第三人盜用帳號或密碼，應立即通知本會，本會於知悉後將立即暫停帳號，但於通知前依法應負之法律上責任並不因此通知而免除。
- 本系統功能相關軟體設備進行升級、保養、維修或天災及其他不可抗力之因素所導致之服務停止或中斷，將視情形公告於本會官方網站，不預先通知使用者。
- 本會有權於隨時基於需要修改本條款內容，並得將修改內容以網路公告或其他適當方式通知使用者知悉。

取消

我同意

*個人資訊請詳實填寫，如有異動應隨時進行資料更新...

*本系統功能限有效持證人使用

*本系統功能分：
「基本版(免費使用)」
「收費版」編輯 \$200/ 次

*使用者個人資料編輯之申請，本會核准後將公開揭露於本會官網或其他文宣，提出申請視同同意公開個人資訊

持證人查詢2.0 教學

5

基本資料核對，不要忘記上傳自己的形象照唷！

STEP01 申請須知

STEP02 填寫資料

基本資料
規劃服務
進階(付費)服務

檢核審查資料

STEP03 繳款

STEP04 審核提交

基本資料填寫

*中文姓名 王大明 *英文姓 Wang *英文名 Da-Ming

Email 行動電話

行業屬性 其它 服務單位 社團法人臺灣理財顧問認證協會

通訊地址 臺北市 中正區 100 - 50 忠孝東路二段88號13樓1305室

▲ 提醒您，本次填寫的個人資料將同步更新您留存於系統內的資料

持證人證號： 有效

初次認證：2018/01/01

持證人照片

選擇檔案 + 我的形象照.jpg

(檔案大小限制：5MB以內；僅支援jpg、png檔案)

*通訊地址默認不對外揭露；於1/6系統上線後，可登錄授權點擊同意後，對外公開。

*持證人照片的限制

1. 檔案大小 5MB 以內
2. 僅支援 jpg 或 png 檔案
3. 圖檔正方形尺寸佳

取消

下一步

持證人查詢2.0 教學

6

提供的理財規劃服務

[f](#) [t](#) [LINE](#) [y](#) 聯絡我們 使用者中心 登出

FPAT 社團法人臺灣理財顧問認證協會
Financial Planning Association of Taiwan

[關於FPAT](#) [最新消息](#) [活動訊息](#) [AFP/CFP®](#) [理財知識專區](#) [EN](#)

STEP01 申請須知

STEP02 填寫資料

- 基本資料
- 規劃服務
- 進階(付費)服務

檢核審查資料

STEP03 繳款

STEP04 審核提交

提供的理財規劃服務

服務資金門檻

無金額限制

*服務區域(至少勾選一項,可複選)

台北 新北 基隆 桃園 新竹 南投 彰化 台中 苗栗

雲林 台南 嘉義 高雄 屏東 台東 宜蘭 花蓮 澎湖

金門

*服務範圍(至少勾選一項,可複選)

全面性投資理財規劃 個人及企業稅務規劃 個人及企業財務管理 退休規劃

退休金配置計劃 遺產規劃(財富傳承) 保險規劃 信託規劃 債務整合規劃

子女教育基金規劃 企業雇主與員工保險福利規劃 金融教育專業講師 遺囑及監護規劃

*服務資金門檻: 自行設定

*服務區域: 請至少勾選一項

*服務範圍: 請至少勾選一項

取消

下一步

FPAT 社團法人臺灣理財顧問認證協會
Financial Planning Association of Taiwan

持證人查詢2.0 教學

7

如果覺得基本版就足夠了，就可以直接下滑到底，點選下一步

f t c

FPAT 社團法人臺灣理財顧問認證協會
Financial Planning Association of Taiwan

關於FPAT 最新消息 活動訊息 AFP/ CFP® 理財知識專區 **EN**

首頁 > 使用者中心 > 案件申請

持證人登錄申請

申請步驟

- STEP01 申請須知
- STEP02 填寫資料**
- STEP03 繳款
- STEP04 審核提交

進階資訊

申請人如欲透過進階版露出更多資訊，可於下方勾選後將相關資料輸入完成送出，以辦如無需要請按下一步。

本人同意下述相關資料之編輯/修改（每次新台幣200元），並同意遵守申請須知

教學資訊

名稱(最多五項)

連結至

[新增教學資訊 +](#)

顧問簡介

學歷(最多100字內)

當前學歷

取消 **下一步**

持證人查詢2.0 教學

8

送出前請記得在檢查一次剛剛輸入的內容的正確性，點選下一步

社團法人臺灣理財顧問認證協會

關於FPAT

最新消息

活動訊息

AFP/ CFP®

理財知識專區

EN

進階(付費)服務
檢核審查資料

STEP03 繳款

STEP04 審核提交

進階資訊

中文姓名	王大明
英文姓	Wang
英文名	Da-Ming
性別	男
出生年月日	[Redacted]
Email	[Redacted]
聯絡電話	[Redacted]
行動電話	[Redacted]
通訊地址	10050 臺北市中正區忠孝東路二段88號13樓1305室

提供的規劃服務

服務資金門檻	新台幣300萬元(含)以上
服務區域	台北、新北、基隆、桃園、新竹、南投、彰化、台中、苗栗、雲林、台南、嘉義、高雄
服務範圍	全面性投資理財規劃、個人及企業稅務規劃、退休規劃、退休金配置計劃、遺產規劃(承)、信託規劃、子女教育基金規劃、遺囑及監護規劃

教學資訊

未填寫

取消

下一步

社團法人臺灣理財顧問認證協會

Financial Planning Association of Taiwan

持證人查詢2.0 教學

9

已提交審核，請給 FPAT 工作人員時間審核您的申請唷！

確認

持證人查詢2.0 教學

- 一 基本版: 服務區域、服務範圍、服務門檻
- 二 進階版: 可以揭露更多資訊，例如:
 - 學歷、工作經歷、
 - 專業證照/ 認證、得獎紀錄、
 - 自我介紹、
 - 相關連結 (如 Facebook、IG、LINE、部落格等)、
 - 著作、採訪報導、文章、教學資訊

備註：進階版每次更新 (含新上架) 收費200元，正式會員免費 (每年繳交5,000元會費之有效CFP持證人，另入會費2,000元)

請參考基本版的步驟1至步驟6的教學，接下來會進入收費版教學

持證人查詢2.0 教學

1 勾選【本人同意下述相關資料之編輯/修改】以進入付費版

持證人登錄申請

申請步驟

- STEP01 申請須知
- STEP02 填寫資料**
 - 基本資料
 - 規劃服務
 - 進階(付費)服務
 - 檢核審查資料
- STEP03 繳款
- STEP04 審核提交

進階資訊

申請人如欲透過進階版露出更多資訊，可於下方勾選後將相關資料輸入完成送出，以辦理後續繳款程序。
如無需要請按下一步。

本人同意下述相關資料之編輯/修改（每次新台幣200元），並同意遵守申請須知暨使用條款

顧問簡介

學歷(最多100字內)

當前學歷

* 每次編輯/修改僅收 \$200

持證人查詢2.0 教學

2

填寫顧問的簡介

基本資料

規劃服務

進階(付費)服務

檢核審查資料

STEP03 繳款

STEP04 審核提交

本人同意下述相關資料之編輯/修改（每次新台幣200元），並同意遵守申請須知暨使用條款

顧問簡介

學歷(最多100字內)

當前學歷

工作經歷(上限10筆)

請說明此份工作經歷的公司名稱/職務

新增工作經驗 +

其他專業證照/認證(上限10筆)

請務必根據證書填寫完整名稱

新增其他非理財規劃顧問證照 +

得獎紀錄(上限10筆)

請注意不要超過規定的字數，
若字元超過會有紅字提醒，
且無法進入下一步~

持證人查詢2.0 教學

3

個人的相關連結

相關連結

個人影片

<https://www.youtube.com/@fpat>

LINE

<https://line.me/ti/p/>

Facebook

<https://www.facebook.com/FPATTW>

Instagram

<https://www.instagram.com/fpatinstaccount/>

個人網站

<https://www.fpat.org.tw/>

個人部落格

<https://www.fpat.org.tw/>

* LINE、FB 及 IG 請勿直接貼上帳號名稱，
請以連結的方式來做分享~

持證人查詢2.0 教學

3

個人的相關連結 - LINE

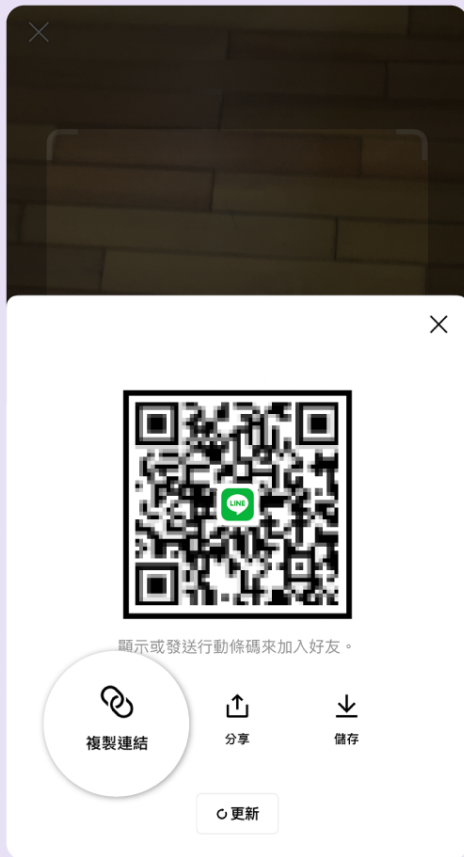

LINE 實用技 #原來如此 025

好用快速小撇步 三招加 LINE 好友

① 掃描或顯示行動條碼

LINE 主頁 > 右上角  加入好友 > 點選「行動條碼」或「顯示行動條碼」

* LINE 版本12.3.0以上新增「複製連結」

② LINE ID、電話號碼搜尋

LINE 主頁 > 右上角  加入好友 > 點選「搜尋」

③ 分享「聯絡資訊」

聊天室「+」選單 > 點選「聯絡資訊」 > 選擇 LINE 好友 > 選擇要分享給對方的 LINE 好友

請複製 QRCode 的連結，
然後貼到相關連結 LINE 的欄位

持證人查詢2.0 教學

4

填寫完會進入【檢核審查資料】，請再次確認資料的正確性

申請步驟

STEP01 申請須知

STEP02 填寫資料

✓ 基本資料

✓ 規劃服務

✓ 進階(付費)服務

檢核審查資料

STEP03 繳款

STEP04 審核提交

進階資訊

中文姓名	王大明
英文姓	Wang
英文名	Da-Ming
性別	男
出生年月日	
Email	
聯絡電話	
行動電話	

持證人查詢2.0 教學

5

STEP03: 繳款 – 銀行付款

<ul style="list-style-type: none">✔ 基本資料✔ 規劃服務✔ 進階(付費)服務 檢核審查資料	持證人介紹編修費 \$ 200
STEP03 繳款	小計 \$ 200
STEP04 審核提交	
	<p>*付款方式 銀行匯款</p>
	<p>*收據/發票開立形式 <input checked="" type="radio"/> 個人 <input type="radio"/> 公司</p>
	<p>繳費方式(匯款/ATM) 銀行：元大商業銀行(806) 分行名稱：城中分行 戶名：社團法人臺灣理財顧問認證協會 帳號：00415-21-16888-0-0</p>
	<p>*匯款人姓名 <input type="text"/></p>
	<p>*繳費日期 請點選時間 <input type="text"/></p>
	<p>*後五碼 <input type="text"/></p>
	<p>⚠ 提醒您！請留意信用卡交易頁面須返回協會官網才算成功，如因網路瞬斷造成交易異常，請稍後在進入系統中查詢狀態，請勿重複交易以免造成多次付款。</p>

持證人查詢2.0 教學

5 STEP03: 繳款 – 信用卡付款

- 基本資料
- 規劃服務
- 進階(付費)服務
- 檢核審查資料

STEP03 繳款

STEP04 審核提交

持證人介紹編修費	\$ 200
小計	\$ 200

*付款方式
信用卡付款

*收據/發票開立形式
 個人 公司

⚠ 提醒您！請留意信用卡交易頁面須返回協會官網才算成功，如因網路瞬斷造成交易異常狀態，請勿重複交易以免造成多次付款。

此筆訂單將於14:57秒內失效

訂單編號 E1440
交易金額 NT\$200

信用卡卡號

卡片到期日 月份 西元年
MM/YY 西元月年

卡片檢查碼
卡片背面後三碼

VALID FROM XX/XX GOOD THRU

取消 下一步 確定

持證人查詢2.0 教學

6

已提交審核，請給 FPAT 工作人員時間審核您的申請唷！

確認

持證人查詢2.0 Q&A

我要去哪裡看？

請至 FPAT 官網 → 持證人查詢
網站為：

<https://www.fpat.org.tw/LecturerResume/SearchList>

另外底下提供 QRCode 可以直接掃描、查詢~

持證人查詢2.0 Q&A

Q

可是我上去查詢但沒有找到自己，為什麼會這樣？

A

請問您先前是否有登錄資訊時在「個人資料授權」處，是否有勾選同意授權協會官網使用您的個人資料（僅供一般民眾於官網查詢）？可以先去確認是不是沒有授權同意，授權同意才可以在持證人查詢系統上找到您～

一種可能性是您有申請遞件，但尚未完成，處於申請中狀態，需送出申請案件並由協會人員審核後，才會出現在網站上。
另一種可能性是您是新科持證人，這部分要麻煩您先上持證人查詢系統申請，通過審核後才會出現在系統上。

持證人查詢2.0 Q&A

Q 為什麼我找資料找到一半回來發現被登出了？

A 閒置過久會被系統判斷沒有在操作，故會自動將您登出。若您要填寫的資訊較多，建議您可以先將資料整理起來，一次性地去做填寫唷！

Q 我可以先不上傳照片嗎？

A 若尚無合適的形象照可以日後在上傳唷！

持證人查詢2.0 Q&A

Q 為甚麼不能單獨查詢姓名或是單位？
一定要勾選服務區域和服務範圍嗎？

A 目前需要勾選服務區域和服務範圍及輸入驗證碼，才能查詢，
自2023/1/6起如為勾選服務區域合服務範圍，如未勾選將默認
全區，僅需輸入驗證碼即可查詢。

Q 為甚麼通訊地址看不到？這樣客戶找不到我？

A 目前默認不顯示，有顯示需求者，於2023/1/6後可自行上網授
權揭露。

另有影音版教學指引可以參考

請至 [FPAT 官方 YouTube 頻道](#) 查看

搜尋「FPAT- 持證人查詢2.0 操作教學」
或

直接點選連結 [FPAT- 持證人查詢2.0 操作教學](#)

謝謝指教

如需操作上的指引等各項疑問，
請與協會聯繫 02-23965698

社團法人臺灣理財顧問認證協會